

LEGENDA FINISAJE

CORP EXISTENT

- 1 tencuiala mozaic marmura cu ciment alb 100% - stratul vizibil spitu
- 2 tencuiala mozaic marmura cu ciment alb 100% - stratul vizibil driscuit
- 3 nuturi in tencuiei 2,5 x 2cm
- 4 timplarie PVC existenta culoare alba
- 5 terasit verde
- 6 similpiatra cu ciment gri 100%
- 7 similpiatra cu ciment alb 100% cu adaos colorant ocru-strat vizibil cu linii verticale
- 8 sort/glaf tabla protectie
- 9 vopsea alba de exterior pe tencuiala driscuita
- 10 zidarie caramida aparenta
- 11 timplarie PVC propusa in cadrul extinderii Liceului de Informatica

CORP PROPOS

- 21 Tencuiei BAUMIT - GRANOPOR PUTZ suprafata structurala
- 22 Tencuiei BAUMIT - GRANOPOR PUTZ suprafata neteda
- 23 Nuturi in tencuiei, pentru separarea campurilor
- 24 Tamplarie termopan aluminiu culoare - alb
- 25 Glafuri fonoabsorbante
- 26 Balustrada inox
- 27 Atic tabla Lindab
- 28 Grilaj metalic antiefractie
- 29 Obloane fereastră antifoc

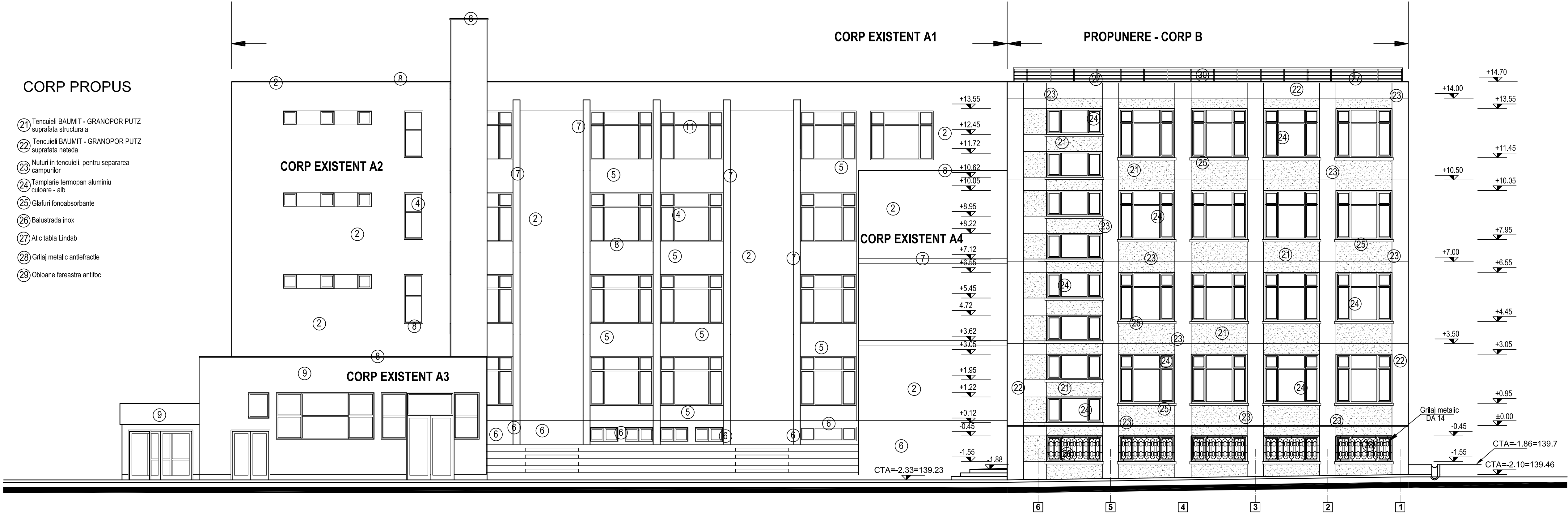

|                 |                |           |               |   |                   |
|-----------------|----------------|-----------|---------------|---|-------------------|
| VERIF. / EXPERT | NUME           | SEMNAȚURA | CERINȚA       | REFERAT / EXPERTIZA NR. / DATA:   |                   |
| SEF PROIECT     | arh. SASU IOAN |           | Scara: 1:100  | Beneficiar : LICEUL DE INFORMATICA "GRIGORE C. MOISIL" IASI   | Proiect nr.:      |
| PROIECTAT       | arh. SASU IOAN |           |               | Titlu proiect: EXPERTIZA TEHNICA CORP A SI PROIECT EXTINDERE LICEUL DE INFORMATICA "GRIGORE C. MOISIL" IASI str. PETRE ANDREI, nr. 9, MUNICIPIUL IASI | Faza: PTh+DE      |
| DESENAT         | TURCU OCTAVIAN |           | Data: 09.2008 | FATADA POSTERIOARA ANSAMBLU - propunere   | Plansa nr.: A10-P |